

APRENDIZAJE MISIÓN TÉCNICA CHILE AGOSTO 2019



Vivienda

- Una solución interesante son las cápsulas para pernoctar tipo japonés.
- La demanda supera la oferta de albergues.
- Sesión de trabajo con desarrollador del proyecto, Municipalidad de San José, Municipalidad de Heredia.



HOBE: la infraestructura que asiste a las personas en situación de calle

Plan Piloto en Cantones con Mayor Concentración de Población en Situación de Calle



Identificar cantones con mayor demanda



Obtener lotes baldíos



Seleccionar desarrolladores



Captura de la ficha FISi directamente en Tablet

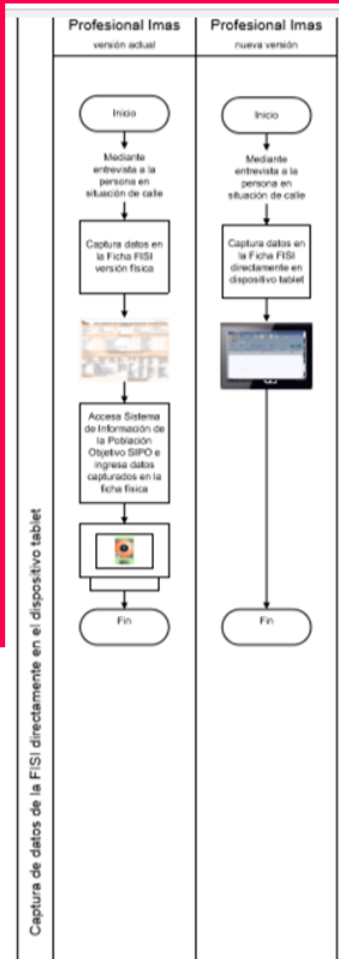

- Se inicia con la ficha FIS para familias

FICHA DE INFORMACION SOCIAL DE PERSONAS INSTITUCIONALIZADAS Y SIN DOMICILIO FIJO (FISI) N° 0935001

I. DATOS GENERALES			
1. Año-Región	4. Sexo	13. Puesto Físico	16. Organización de la U.O.
2. Fecha	7. Apellido	14. Cargo	17. Organización con domicilio fijo (en U.O.)
3. Lugar de nacimiento	8. Cónyuge	15. Cargo Honorario	18. Organización con domicilio fijo (en U.O.)
6. Municipio	9. Situación de salud (en salud)	16. ASES	19. Número de identificación
5. Centro	10. Edad	17. Número de identificación	20. Número de identificación

II. DATOS PERSONALES

A. Datos personales			
21. Fecha de nacimiento	22. Estado de civil	23. Sexo	24. Tipo de identificación
25. Nacionalidad	26. Ocupación o oficio	27. Tipo de identificación	28. Tipo de identificación
29. Nivel	30. Ocupación o oficio	31. Ocupación o oficio	32. Ocupación o oficio
33. Nivel	34. Nivel	35. Nivel	36. Nivel
37. Nivel	38. Nivel	39. Nivel	40. Nivel
41. Nivel	42. Nivel	43. Nivel	44. Nivel
45. Nivel	46. Nivel	47. Nivel	48. Nivel
49. Nivel	50. Nivel	51. Nivel	52. Nivel
53. Nivel	54. Nivel	55. Nivel	56. Nivel
57. Nivel	58. Nivel	59. Nivel	60. Nivel
61. Nivel	62. Nivel	63. Nivel	64. Nivel
65. Nivel	66. Nivel	67. Nivel	68. Nivel
69. Nivel	70. Nivel	71. Nivel	72. Nivel
73. Nivel	74. Nivel	75. Nivel	76. Nivel
77. Nivel	78. Nivel	79. Nivel	80. Nivel
81. Nivel	82. Nivel	83. Nivel	84. Nivel
85. Nivel	86. Nivel	87. Nivel	88. Nivel
89. Nivel	90. Nivel	91. Nivel	92. Nivel
93. Nivel	94. Nivel	95. Nivel	96. Nivel
97. Nivel	98. Nivel	99. Nivel	100. Nivel

- Posteriormente, con la ficha FISi para personas en situación de calle

Insertar video

ATENCIÓN MÉDICA PRIMARIA EN LA MISMA ONG

- La CCSS diseña el producto en coordinación con el Imas



- Fuente de financiamiento interinstitucional para darle sostenibilidad en el tiempo

- Diseñar rutas de atención

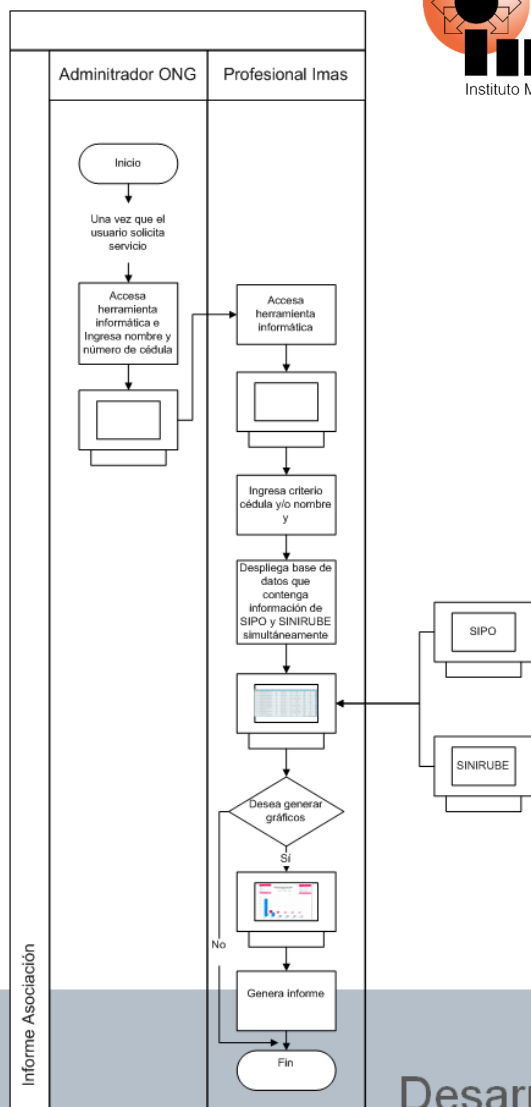

- ETAPA 1. Herramienta informática que permita conocer “en tiempo real” el total de la población atendida en los centros (demanda)

- ETAPA 2. Con base en los datos históricos (“regresivo”), se estima la demanda futura para generar presupuestos más detallados.

- ETAPA 3. Instrumentos de control operativo que permita ir alineando la ejecución de los procesos.

REDUCIR EL IMPACTO QUE PROVOCAN EVENTOS EMERGENCIAS

INUNDACIONES

MOVIMIENTO SÍSMICOS

PROCURAR ATENCIÓN LO MÁS ORDENADA POSIBLE



Atención Personas en Calle Bajo Escenario de Emergencia

(Diagrama de Bloques)

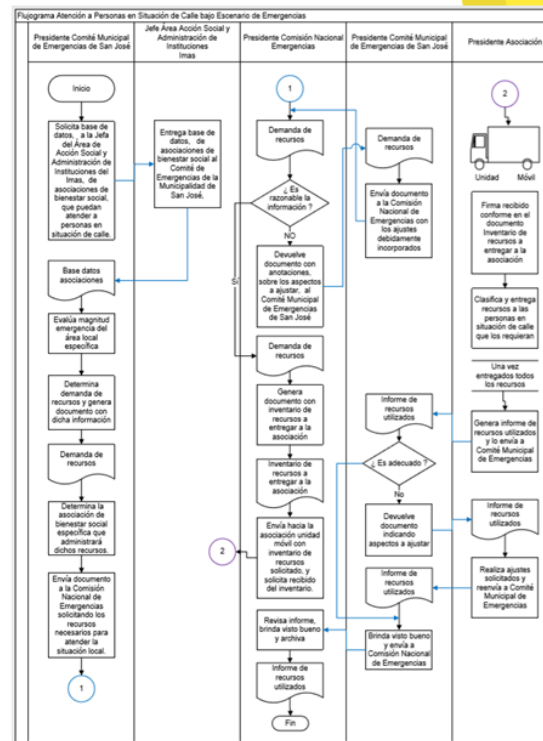
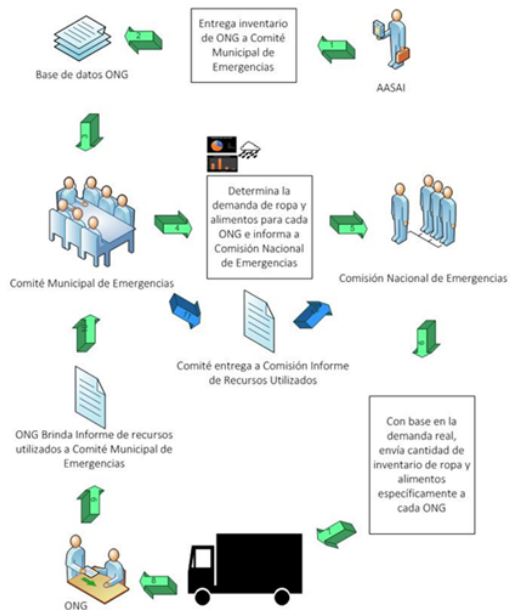

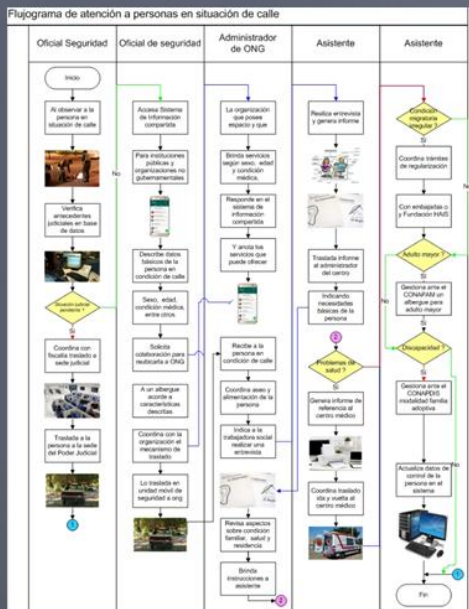

Incorporar al 911 con creación de un código específico para calle. Esto implicaría que el resto de las instituciones deben operar bajo un protocolo compartido

Ambulancia policial

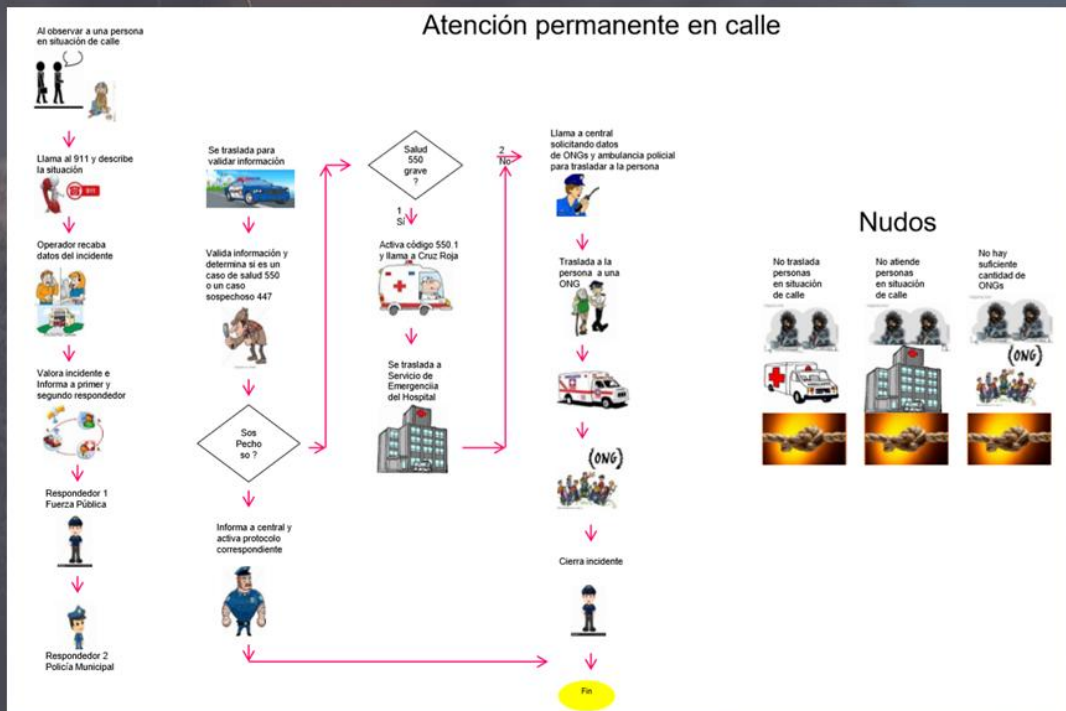



Gracias !

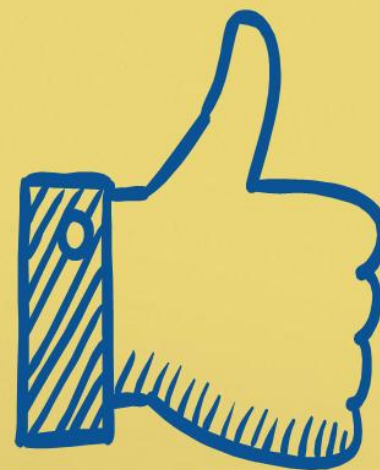





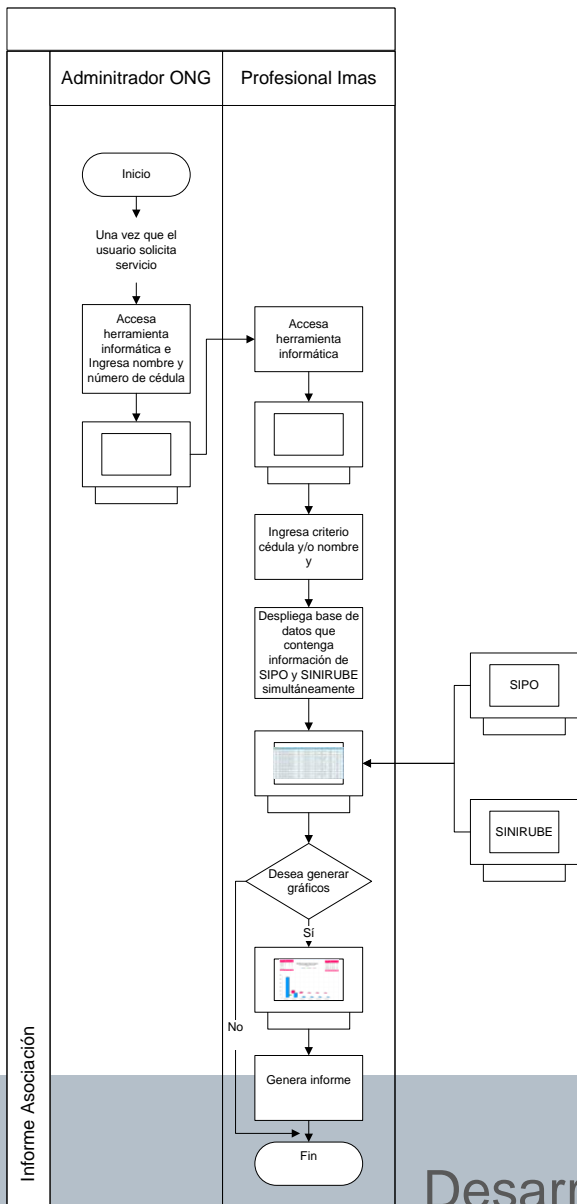

▪ETAPA 1. Herramienta informática que permita conocer “en tiempo real” el total de la población atendida en los centros (demanda)

▪ETAPA 2. Con base en los datos históricos (“regresivo”), se estima la demanda futura para generar presupuestos más detallados.

▪ETAPA 3. Instrumentos de control operativo que permita ir alineando la ejecución de los procesos.

Atención permanente en calle

Al observar a una persona en situación de calle

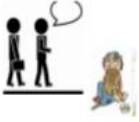

Llama al 911 y describe la situación



Operador recaba datos del incidente



Valora incidente e informa a primer y segundo respondedor



Respondedor 1
Fuerza Pública



Respondedor 2
Policía Municipal



Se traslada para validar información



Valida información y determina si es un caso de salud 550 o un caso sospechoso 447



Sos Pecho so?

Informa a central y activa protocolo correspondiente



Salud 550 grave?

1 Si

Activa código 550.1 y llama a Cruz Roja



Se traslada a Servicio de Emergencia del Hospital



2 No

Llama a central solicitando datos de ONGs y ambulancia policial para trasladar a la persona



Traslada a la persona a una ONG



{ONG}



Cierra incidente



Fin

Nudos

No traslada personas en situación de calle



No atiende personas en situación de calle



No hay suficiente cantidad de ONGs



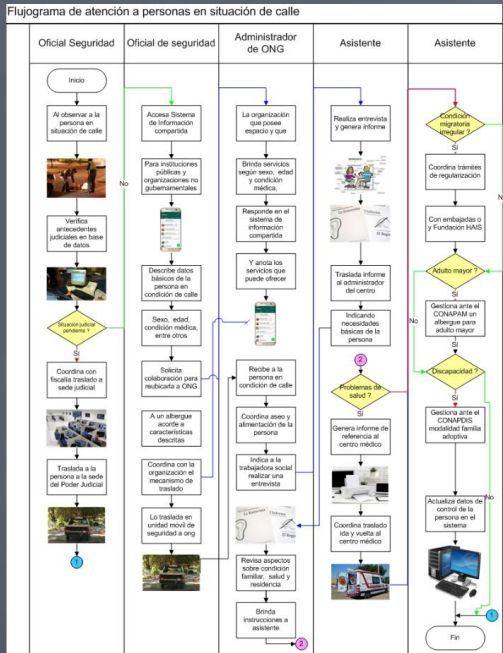

Incorporar al 911 con creación de un código específico para calle. Esto implicaría que el resto de las instituciones deben operar bajo un protocolo compartido

Ambulancia policial

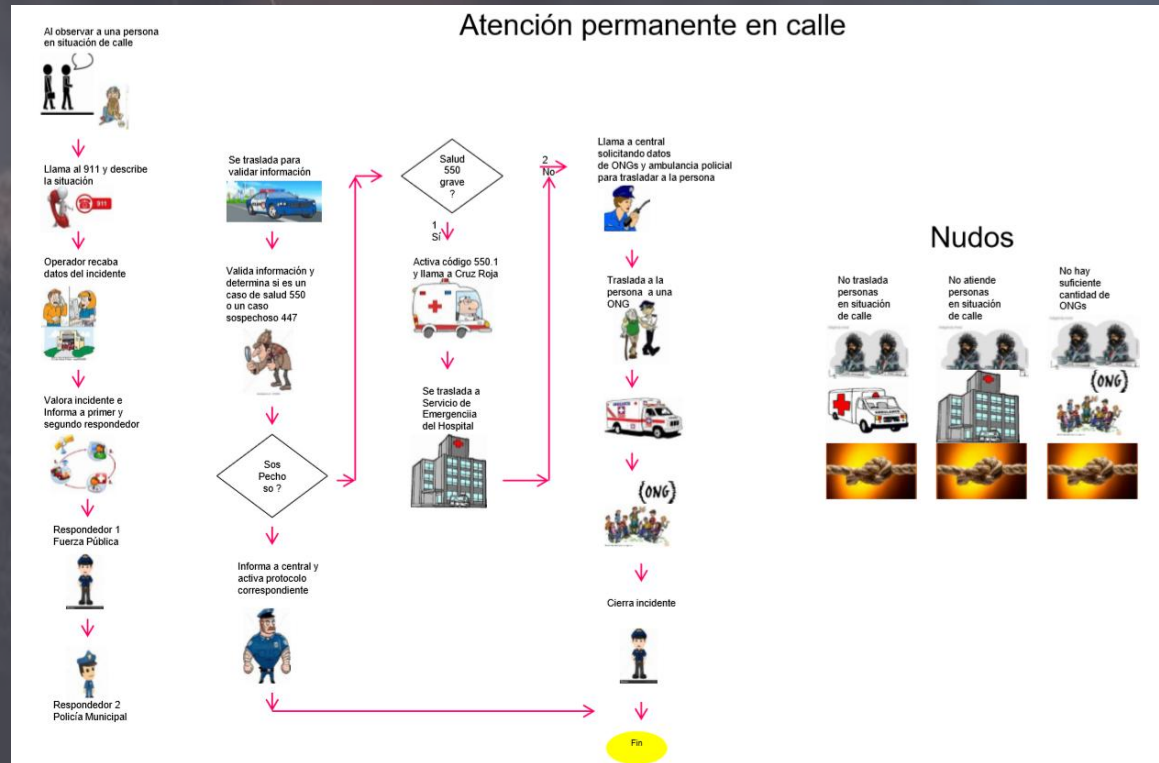

Gracias !

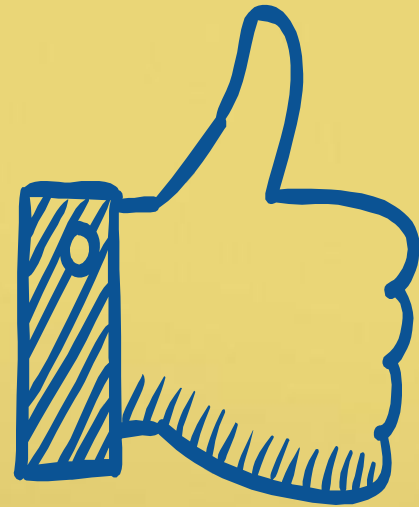

ATENCIÓN MÉDICA PRIMARIA EN LA MISMA ONG

- La CCSS diseña el producto en coordinación con el Imas



Diseña, aporta personal y administra



Fuentes de financiamiento interinstitucional

- Fuente de financiamiento interinstitucional para darle sostenibilidad en el tiempo
- Diseñar rutas de atención

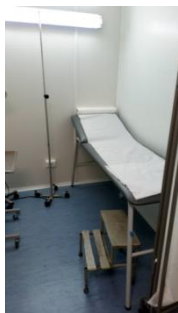

Diseña, aporta personal y administra



Fuentes de financiamiento interinstitucional

Atención Médica Primaria en la ONG



- La CCSS diseña el mix de servicios en coordinación con el Imas
- Financiamiento por parte de las instituciones participantes en la política

APRENDIZAJE MISIÓN TÉCNICA CHILE AGOSTO 2019



Captura de la ficha FISi directamente en Tablet

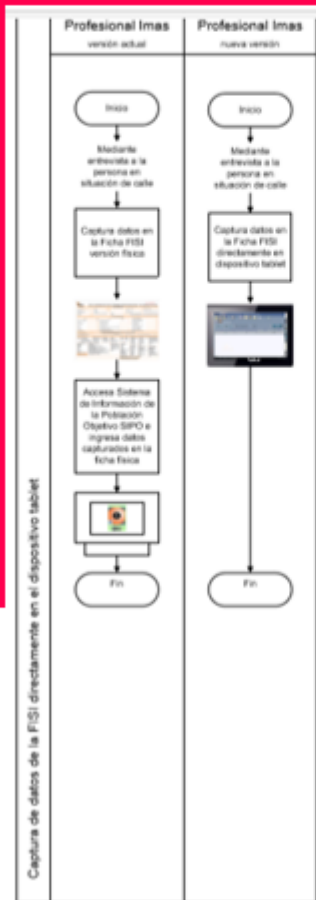

- Se inicia con la ficha FIS para familias



The screenshot shows a complex form titled 'FICHA DE INFORMACION SOCIAL DE PERSONAS INSTITUCIONALIZADAS Y EN SITUACION FUJ (FISi)'. It contains multiple sections with various fields for data entry, including personal information, social context, and institutional details. The form is organized into several horizontal sections with labels and input fields.

- Posteriormente, con la ficha FISi para personas en situación de calle

Plan Piloto en Cantones con Mayor Concentración de Población en Situación de Calle



Identificar cantones con mayor demanda

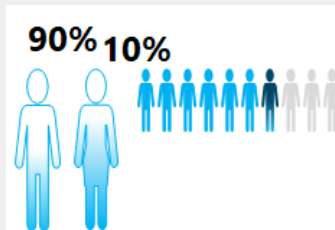

Obtener lotes baldíos

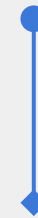

Seleccionar desarrolladores



Desarrollar Piloto en Cantones de Mayor Concentración de Población

90%

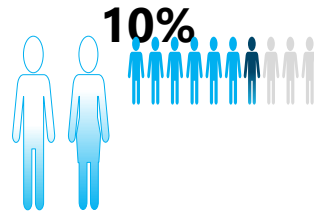
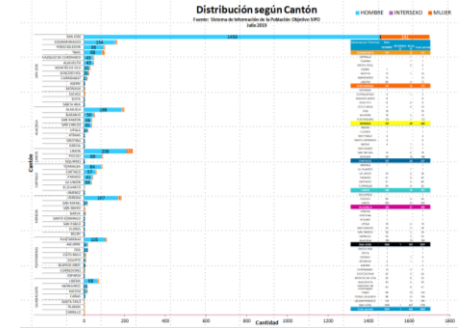

Plan Piloto en Cantones con Mayor Concentración de Población en Situación de Calle



Identificar cantones con mayor demanda

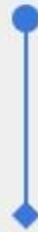

Obtener lotes baldíos

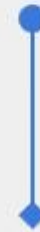

Seleccionar desarrolladores



Captura de la ficha FISi directamente en Tablet

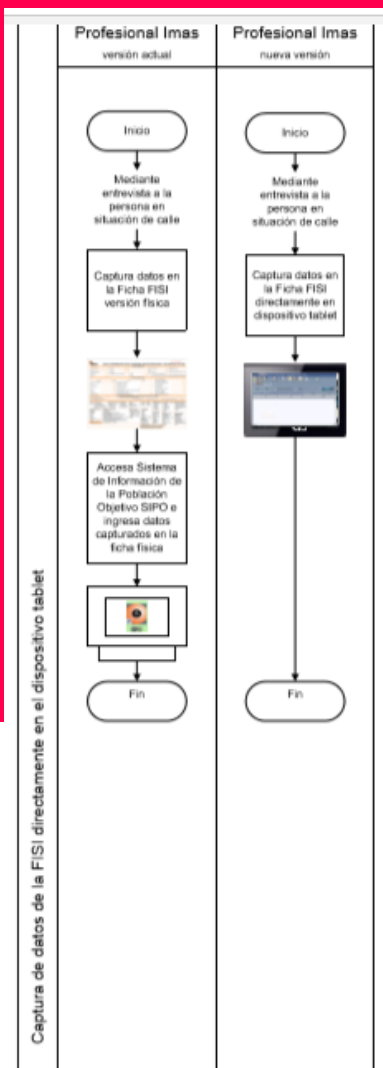

- Se inicia con la ficha FIS para familias

FISi FICHA DE INFORMACION SOCIAL DE PERSONAS INSTITUCIONALIZADAS Y SIN DOMICILIO FIJO (FISI) N° 0935001

I. DATOS GENERALES			
1. Fecha Nacional	6. Sexo	12. Razon Social	13. Domicilio (por 14.3)
2. Fecha	7. Sexo	13. Grupo Etnico	14. Organización que brinda servicios (por 14.3)
3. Apellido MATEMÁN	8. Estado	14.1. Persona institucionalizada	14.2. Persona en Situación de Calle
4. Proveedor	9. Dirección (calle y número)	10. ASES	11. Sexo
5. Contador			

II. DATOS PERSONALES			
18. Tipo de identificación	19. Tipo de identificación	20. Número de identificación	21. Condición de emancipación
22. Fecha de nacimiento	23. Ocupación actual	24. Condición de emancipación	25. Tipo de vivienda
26. Necesidad	27. Competencia ocupacional	28. Ocupación	29. Ocupación
30. Sexo	31. Tipo de vivienda	32. Ocupación	33. Ocupación
34. Sexo	35. Ocupación (por familia y reporte de terceros)	36. Actividad Cero emisiones	37. Ocupación
38. Sexo	39. Ocupación (por familia)	40. Otro tipo de vivienda	41. Otro tipo de vivienda
42. Sexo	43. Ocupación (por familia)	44. Otro tipo de vivienda	45. Otro tipo de vivienda

III. ASPECTOS PSICO SOCIALES Y DE EQUITAD E INDICADORES DE GÉNERO	
46. Aspecto psico-social	47. Aspecto psico-social
48. No. de víctimas para conductor	49. No. de víctimas para conductor
50. Sexo	51. Sexo

- Posteriormente, con la ficha FISi para personas en situación de calle

REDUCIR EL IMPACTO QUE PROVOCAN EVENTOS EMERGENCIAS

INUNDACIONES

MOVIMIENTO SÍSMICOS

PROCURAR ATENCIÓN LO MÁS ORDENADA POSIBLE

Atención Personas en Calle Bajo Escenario de Emergencia

