



## ADELANTE EN ECUADOR

### RECIBE

PROYECTO

### EVALÚA

*Evaluación de Políticas Públicas en América Latina y Caribe*



ENTIDAD COORDINADORA

Fundación Internacional y para Iberoamérica de Administración y Políticas Públicas (FIIAPP) - España

ENTIDADES ASOCIADAS

Consejo Nacional de Evaluación de la Política de Desarrollo Social - México  
Dirección Nacional de Planeación - Colombia  
Oficina de Planeamiento y Presupuesto Presidencia de la República (OPP) - Uruguay  
Ministerio de Economía y Finanzas - Perú  
Ministerio de Hacienda - Paraguay  
Ministerio de Planificación Nacional y Política Económica - Costa Rica  
**Secretaría Nacional de Planificación y Desarrollo - Ecuador**

PRESUPUESTO TOTAL

1.552.629,3 €

CONTRIBUCIÓN DE LA U.E.

1.242.103,44 €

DURACIÓN

16 de enero de 2017 / 15 de enero de 2020 (36 meses)

CONTRIBUCIÓN A  
LOS OBJETIVOS DE  
DESARROLLO SOSTENIBLE



CONTACTO

Miguel Ángel Lombardo  
Tel.: (+34) 911 144 27 09 | [MiguelAngel.Lombardo@fiiapp.es](mailto:MiguelAngel.Lombardo@fiiapp.es)



## RECIBE

PROYECTO

### DIALOGAS

*Desarrollo Inclusivo en América Latina:  
una Oportunidad para Gobiernos y Actores Sociales*



ENTIDAD COORDINADORA Agencia Chilena de Cooperación Internacional para el Desarrollo (AGCID)

ENTIDADES ASOCIADAS Departamento Nacional de Planeación - Colombia  
Ministerio de Trabajo - Costa Rica  
Ministerio de Educación (Oficina General de Cooperación Internacional) - Perú  
Organización Internacional Ítalo-Latino-Americana (IILA) - Italia  
Secretaría de Acción Social - Paraguay  
Secretaría Técnica de Planificación de la Presidencia - El Salvador

ENTIDADES IMPLICADAS ChileValora - Chile  
Consejo Nacional para la Atención de Personas con Discapacidad - Guatemala  
Departamento Administrativo para la Prosperidad Social - Colombia  
Instituto Nacional de Educación Técnica - Argentina  
Instituto Nacional de Evaluación Educativa - Uruguay  
Instituto Nacional de la Juventud - El Salvador  
Ministerio de Educación del Gobierno de la Ciudad Autónoma de Buenos Aires - Argentina  
Ministerio de Educación - México  
Ministerio de Educación - Panamá  
**Secretaría Nacional de Educación Superior, Ciencia y Tecnología (SENESCYT) - Ecuador**  
Servicio Nacional de Capacitación y Empleo (SENCE) - Chile

PRESUPUESTO TOTAL 635.580,00 €

CONTRIBUCIÓN DE LA U.E. 504.014,00 €

DURACIÓN 1 de enero de 2017 / 1 de mayo de 2019 (28 meses)

CONTRIBUCIÓN A  
LOS OBJETIVOS DE  
DESARROLLO SOSTENIBLE



CONTACTO Eloísa García | Tel.: +56 2 2827 5821 | [egarcia@agci.gob.cl](mailto:egarcia@agci.gob.cl)



## RECIBE

PROYECTO

### Proyecto SEDA *Sericultura sustentable*



ENTIDAD COORDINADORA

Instituto Nacional de Tecnología Industrial (INTI) - Argentina

ENTIDADES ASOCIADAS

Centro Turístico y de Capacitación Sericícola y de Rebojería de Jiquilpa, Michoacán - México  
Estación Experimental Indio Hatuey - Cuba  
Instituto Nacional de Tecnología Agropecuaria (INTA) - Argentina  
Società Cooperativa Sociale SOCIOLARIO Onlus - Italia  
Universidad de Buenos Aires (Facultad de Agronomía) - Argentina  
Universidad Estadual de Maringá (Laboratorio de Biotecnología) - Brasil  
**Universidad Estatal Amazónica (Departamento de Ciencias de la Tierra) - Ecuador**  
Universidad Pontificia Bolivariana (Facultad de Ingeniería textil) - Colombia

PRESUPUESTO TOTAL

2.283.805,00 €

CONTRIBUCIÓN DE LA U.E.

1.684.991,33 €

DURACIÓN

1 de enero de 2017 / 31 de diciembre de 2020 (48 meses)

CONTRIBUCIÓN A  
LOS OBJETIVOS DE  
DESARROLLO SOSTENIBLE



CONTACTO

Patricia Marino | Tel.: (+5411) 4724-6200, int. 6560 | [pmarino@inti.gov.ar](mailto:pmarino@inti.gov.ar)



## SISP - Sistema de Información y Seguimiento de los Proyectos de ADELANTE

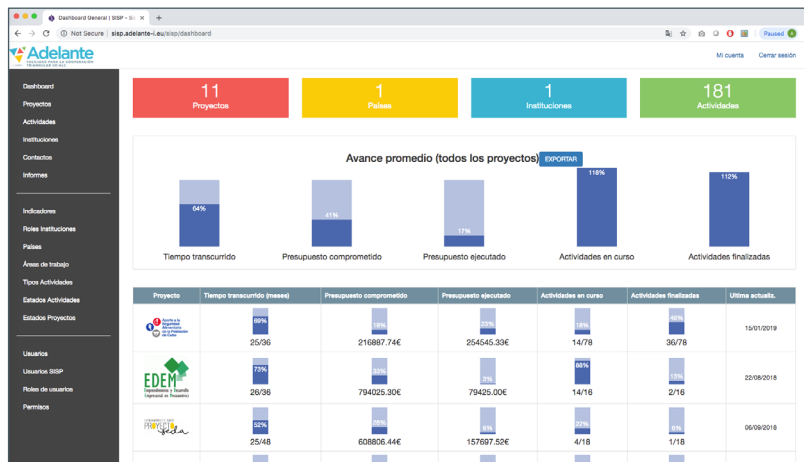

Es una plataforma en línea donde se recogen los datos más relevantes de cada uno de los proyectos de ADELANTE, tales como presupuesto, actividades, objetivos y resultados, información contractual y de seguimiento.

<http://sisp.adelante-i.eu>

Puede acceder desde cualquier dispositivo, en cualquier parte del mundo y en cualquier momento, con solo ingresar su usuario y contraseña que puede obtener enviando un correo a [laura.cabral@adelante-i.eu](mailto:laura.cabral@adelante-i.eu)



### Cooperación Internacional Ecuador - Ministerio de Relaciones Exteriores y Movilidad Humana

Carrión E1-76 y Av. 10 de Agosto, Quito, Ecuador  
Tel.: 299-3200 extensión 16263 | [deinci@cancilleria.gob.ec](mailto:deinci@cancilleria.gob.ec) | <http://www.cancilleria.gob.ec/cooperacion-internacional-servicios/>

### Delegación de la Unión Europea en Ecuador

Av. Orellana E11-160 y Whymper, Edificio Schuman, Quito  
Tel.: (593-2) 252 3912 | [delegation-ecuador@eeas.europa.eu](mailto:delegation-ecuador@eeas.europa.eu) | [https://eeas.europa.eu/delegations/ecuador\\_es](https://eeas.europa.eu/delegations/ecuador_es)



### Programa ADELANTE. Comisión Europea.

Dirección General de Cooperación Internacional y Desarrollo (DG DEVCO).  
Dirección G - América Latina y Caribe. Unidad para Operaciones Regionales en Latinoamérica y el Caribe.  
Contacto: Leticia Casañ Jensen: [leticia.casan-jensen@ec.europa.eu](mailto:leticia.casan-jensen@ec.europa.eu)