



ADELANTE EN EL SALVADOR

RECIBE

PROYECTO

EDEM

Emprendimiento y Desarrollo Empresarial en Mesoamérica



ENTIDAD COORDINADORA	Agencia Presidencial para la Cooperación Internacional (APC) - Colombia
ENTIDADES ASOCIADAS	Cámara de Comercio de Bogotá - Colombia Cámara de Comercio de Cartagena - Colombia Cámara de Comercio e Industria de Tegucigalpa - Honduras Cámara de Comercio y Servicios - Nicaragua Ministerio de Comercio, Industria y Turismo - Colombia Ministerio de Economía - Guatemala Ministerio de Industria y Comercio - República Dominicana Secretaría de Desarrollo Económico - Subsecretaría de Mipyme SSE - Honduras Centro Regional de Promoción de la MIPYME (CENPROMYPE)
ENTIDADES IMPLICADAS	Autoridad de la Micro, Pequeña y Mediana Empresa - Panamá Belize Trade and Investment Development Service - Belice Comisión Nacional de la Micro y Pequeña Empresa - El Salvador Ministerio de Economía Familiar Comunitaria, Cooperativa y Asociativa - Nicaragua Ministerio de Economía, Industria y Comercio - Costa Rica
PRESUPUESTO TOTAL	2.368.000,00 €
CONTRIBUCIÓN DE LA U.E.	1.894.400,00 €
DURACIÓN	24 de noviembre de 2016 / 23 de noviembre de 2019 (36 meses)
CONTRIBUCIÓN A LOS OBJETIVOS DE DESARROLLO SOSTENIBLE	   
CONTACTO	Edwin Gómez Tel.: +57 1 7022038 edwingomez@apccolombia.gov.co



RECIBE

PROYECTO

DIALOGAS

*Desarrollo Inclusivo en América Latina:
una Oportunidad para Gobiernos y Actores Sociales*



ENTIDAD COORDINADORA	Agencia Chilena de Cooperación Internacional para el Desarrollo (AGCID)
ENTIDADES ASOCIADAS	Departamento Nacional de Planeación - Colombia Ministerio de Trabajo - Costa Rica Ministerio de Educación (Oficina General de Cooperación Internacional) - Perú Organización Internacional Ítalo-Latino-Americana (IILA) - Italia Secretaría de Acción Social - Paraguay Secretaría Técnica de Planificación de la Presidencia - El Salvador
ENTIDADES IMPLICADAS	ChileValora - Chile Consejo Nacional para la Atención de Personas con Discapacidad - Guatemala Departamento Administrativo para la Prosperidad Social - Colombia Instituto Nacional de Educación Técnica - Argentina Instituto Nacional de Evaluación Educativa - Uruguay Instituto Nacional de la Juventud - El Salvador Ministerio de Educación del Gobierno de la Ciudad Autónoma de Buenos Aires - Argentina Ministerio de Educación - México Ministerio de Educación - Panamá Secretaría Nacional de Educación Superior, Ciencia y Tecnología (SENESCYT) - Ecuador Servicio Nacional de Capacitación y Empleo (SENCE) - Chile
PRESUPUESTO TOTAL	635.580,00 €
CONTRIBUCIÓN DE LA U.E.	504.014,00 €
DURACIÓN	1 de enero de 2017 / 1 de mayo de 2019 (28 meses)
CONTRIBUCIÓN A LOS OBJETIVOS DE DESARROLLO SOSTENIBLE	   
CONTACTO	Eloísa García Tel.: +56 2 2827 5821 egarcia@agci.gob.cl



SISP - Sistema de Información y Seguimiento de los Proyectos de ADELANTE

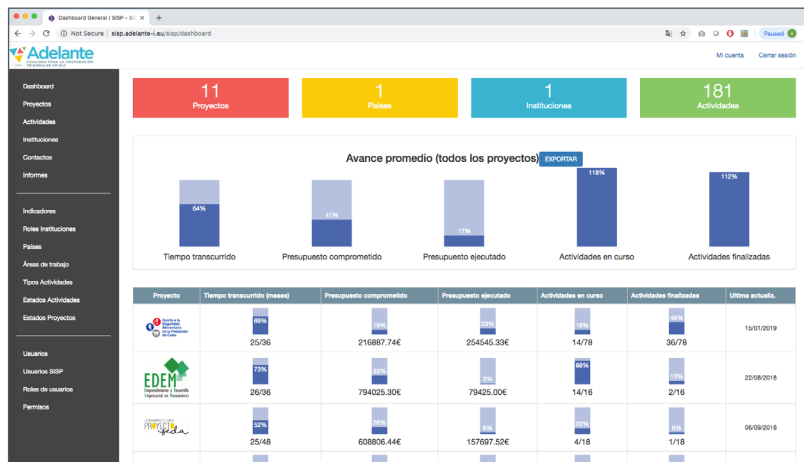

Es una plataforma en línea donde se recogen los datos más relevantes de cada uno de los proyectos de ADELANTE, tales como presupuesto, actividades, objetivos y resultados, información contractual y de seguimiento.

<http://sisp.adelante-i.eu>

Puede acceder desde cualquier dispositivo, en cualquier parte del mundo y en cualquier momento, con solo ingresar su usuario y contraseña que puede obtener enviando un correo a laura.cabral@adelante-i.eu



MINISTERIO DE RELACIONES EXTERIORES DE EL SALVADOR

Dirección General de Cooperación para el Desarrollo - Ministerio de Relaciones Exteriores de El Salvador

Calle El Pedregal, Blvd. Cancillería. Ciudad Merliot, Antiguo Cuscatlan, El Salvador

Tel.: +503 2231 1018 | regaray@rre.gob.sv | <http://cooperacion.rree.gob.sv/>



Delegación de la Unión Europea en El Salvador

Calle Cortez Blanco Poniente y Calle Holcim #2, Urbanización Madreselva, San Salvador

Tel.: (593-2) 252 3912 | delegation-el-salvador@eeas.europa.eu | https://eeas.europa.eu/delegations/el-salvador_es



PROGRAMA COFINANCIADO POR LA UNIÓN EUROPEA

Programa ADELANTE. Comisión Europea.

Dirección General de Cooperación Internacional y Desarrollo (DG DEVCO).

Dirección G - América Latina y Caribe. Unidad para Operaciones Regionales en Latinoamérica y el Caribe.

Contacto: Leticia Casañ Jensen: leticia.casan-jensen@ec.europa.eu