



ADELANTE EN MÉXICO

RECIBE

PROYECTO

Fortalecimiento Justicia Restaurativa



ENTIDAD COORDINADORA	Poder Judicial de Costa Rica
ENTIDADES ASOCIADAS	Escuela Judicial" Rodrigo Lara Bonilla" - Colombia Poder Judicial del Estado de México - México
PRESUPUESTO TOTAL	1.029.182,6 €
CONTRIBUCIÓN DE LA U.E.	722.692,02 €
DURACIÓN	1 de febrero de 2017 / 31 de diciembre de 2019 (35 meses)
CONTRIBUCIÓN A LOS OBJETIVOS DE DESARROLLO SOSTENIBLE	     
PRINCIPALES EVENTOS ORGANIZADOS EN MÉXICO	<p><i>08/10/2018 - Toluca</i> Delegaciones de Costa Rica y Colombia se nutren de experiencias sobre Justicia Restaurativa en México</p> <p><i>20/10/2017 - Ciudad de México</i> Modelos de justicia restaurativa se comparten en México</p>
CONTACTO	Jovanna Calderón Tel.: +506 2295-4935 jcalderona@Poder-Judicial.go.cr



RECIBE

PROYECTO

Proyecto SEDA
Sericultura sustentable



ENTIDAD COORDINADORA

Instituto Nacional de Tecnología Industrial (INTI) - Argentina

ENTIDADES ASOCIADAS

Centro Turístico y de Capacitación Sericícola y de Rebojería de Jiquilpa, Michoacán - México
Estación Experimental Indio Hatuey - Cuba
Instituto Nacional de Tecnología Agropecuaria (INTA) - Argentina
Società Cooperativa Sociale SOCIOLARIO Onlus - Italia
Universidad de Buenos Aires (Facultad de Agronomía) - Argentina
Universidad Estadual de Maringá (Laboratorio de Biotecnología) - Brasil
Universidad Estatal Amazónica (Departamento de ciencias de la Tierra) - Ecuador
Universidad Pontificia Bolivariana (Facultad de Ingeniería textil) - Colombia

PRESUPUESTO TOTAL

2.283.805,00 €

CONTRIBUCIÓN DE LA U.E.

1.684.991,33 €

DURACIÓN

1 de enero de 2017 / 31 de diciembre de 2020 (48 meses)

CONTRIBUCIÓN A
LOS OBJETIVOS DE
DESARROLLO SOSTENIBLE



CONTACTO

Patricia Marino | Tel.: (+5411) 4724-6200, int. 6560 | pmarino@inti.gov.ar



RECIBE

PROYECTO

DIALOGAS

*Desarrollo Inclusivo en América Latina:
una Oportunidad para Gobiernos y Actores Sociales*



ENTIDAD COORDINADORA	Agencia Chilena de Cooperación Internacional para el Desarrollo (AGCID)
ENTIDADES ASOCIADAS	Departamento Nacional de Planeación - Colombia Ministerio de Trabajo - Costa Rica Ministerio de Educación (Oficina General de Cooperación Internacional) - Perú Organización Internacional Ítalo-Latino-Americana (IILA) - Italia Secretaría de Acción Social - Paraguay Secretaría Técnica de Planificación de la Presidencia - El Salvador
ENTIDADES IMPLICADAS	ChileValora - Chile Consejo Nacional para la Atención de Personas con Discapacidad - Guatemala Departamento Administrativo para la Prosperidad Social - Colombia Instituto Nacional de Educación Técnica - Argentina Instituto Nacional de Evaluación Educativa - Uruguay Instituto Nacional de la Juventud - El Salvador Ministerio de Educación del Gobierno de la Ciudad Autónoma de Buenos Aires - Argentina Ministerio de Educación - México Ministerio de Educación - Panamá Secretaría Nacional de Educación Superior, Ciencia y Tecnología (SENESCYT) - Ecuador Servicio Nacional de Capacitación y Empleo (SENCE) - Chile
PRESUPUESTO TOTAL	635.580,00 €
CONTRIBUCIÓN DE LA U.E.	504.014,00 €
DURACIÓN	1 de enero de 2017 / 1 de mayo de 2019 (28 meses)
CONTRIBUCIÓN A LOS OBJETIVOS DE DESARROLLO SOSTENIBLE	   
CONTACTO	Eloísa García Tel.: +56 2 2827 5821 egarcia@agci.gob.cl



SISP - Sistema de Información y Seguimiento de los Proyectos de ADELANTE

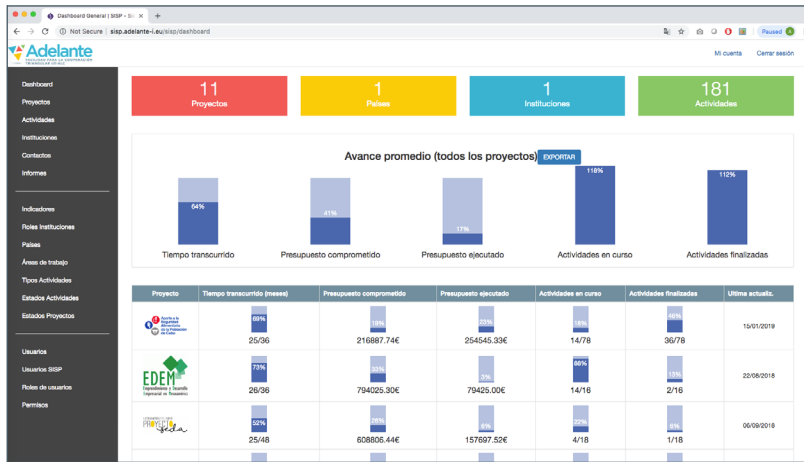

Es una plataforma en línea donde se recogen los datos más relevantes de cada uno de los proyectos de ADELANTE, tales como presupuesto, actividades, objetivos y resultados, información contractual y de seguimiento.

<http://sisp.adelante-i.eu>

Puede acceder desde cualquier dispositivo, en cualquier parte del mundo y en cualquier momento, con solo ingresar su usuario y contraseña que puede obtener enviando un correo a laura.cabral@adelante-i.eu



Agencia Mexicana de Cooperación Internacional para el Desarrollo

Plaza Juárez 20, Col. Centro, Ciudad de México

Tel.: (55) 3686 - 5100 | sse@sre.gob.mx | <https://www.gob.mx/amexcid>



Delegación de la Unión Europea en México

Paseo de la Reforma 1675, Lomas de Chapultepec C.P. 11000 México D.F. México

Tel.: (55) 55 40 33 45 | DELEGATION-MEXICO@eeas.europa.eu
https://eeas.europa.eu/delegations/mexico_es



PROGRAMA COFINANCIADO POR LA UNIÓN EUROPEA

Programa ADELANTE. Comisión Europea.

Dirección General de Cooperación Internacional y Desarrollo (DG DEVCO).

Dirección G - América Latina y Caribe. Unidad para Operaciones Regionales en Latinoamérica y el Caribe.

Contacto: Leticia Casañ Jensen: leticia.casan-jensen@ec.europa.eu