



ADELANTE EN PERÚ

RECIBE

PROYECTO

EVALÚA

Evaluación de Políticas Públicas en América Latina y Caribe



ENTIDAD COORDINADORA

Fundación Internacional y para Iberoamérica de Administración y Políticas Públicas (FIIAPP) - España

ENTIDADES ASOCIADAS

Dirección Nacional de Planeación - Colombia
Oficina de Planeamiento y Presupuesto Presidencia de la República (OPP) - Uruguay
Ministerio de Economía y Finanzas - Perú
Ministerio de Hacienda - Paraguay
Ministerio de Planificación Nacional y Política Económica - Costa Rica
Secretaría Nacional de Planificación y Desarrollo - Ecuador

PRESUPUESTO TOTAL

1.552.629,3 €

CONTRIBUCIÓN DE LA U.E.

1.242.103,44 €

DURACIÓN

16 de enero de 2017 / 15 de enero de 2020 (36 meses)

CONTRIBUCIÓN A
LOS OBJETIVOS DE
DESARROLLO SOSTENIBLE



CONTACTO

Miguel Ángel Lombardo
Tel.: (+34) 911 144 27 09 | MiguelAngel.Lombardo@fiiapp.es



RECIBE

PROYECTO

DIALOGAS

*Desarrollo Inclusivo en América Latina:
una Oportunidad para Gobiernos y Actores Sociales*



ENTIDAD COORDINADORA	Agencia Chilena de Cooperación Internacional para el Desarrollo (AGCID)
ENTIDADES ASOCIADAS	Departamento Nacional de Planeación - Colombia Ministerio de Trabajo - Costa Rica Ministerio de Educación (Oficina General de Cooperación Internacional) - Perú Organización Internacional Ítalo-Latino-Americana (IILA) - Italia Secretaría de Acción Social - Paraguay Secretaría Técnica de Planificación de la Presidencia - El Salvador
ENTIDADES IMPLICADAS	ChileValora - Chile Consejo Nacional para la Atención de Personas con Discapacidad - Guatemala Departamento Administrativo para la Prosperidad Social - Colombia Instituto Nacional de Educación Técnica - Argentina Instituto Nacional de Evaluación Educativa - Uruguay Instituto Nacional de la Juventud - El Salvador Ministerio de Educación del Gobierno de la Ciudad Autónoma de Buenos Aires - Argentina Ministerio de Educación - México Ministerio de Educación - Panamá Secretaría Nacional de Educación Superior, Ciencia y Tecnología (SENESCYT) - Ecuador Servicio Nacional de Capacitación y Empleo (SENCE) - Chile
PRESUPUESTO TOTAL	635.580,00 €
CONTRIBUCIÓN DE LA U.E.	504.014,00 €
DURACIÓN	1 de enero de 2017 / 1 de mayo de 2019 (28 meses)
CONTRIBUCIÓN A LOS OBJETIVOS DE DESARROLLO SOSTENIBLE	   
CONTACTO	Eloísa García Tel.: +56 2 2827 5821 egarcia@agci.gob.cl

SISP - Sistema de Información y Seguimiento de los Proyectos de ADELANTE

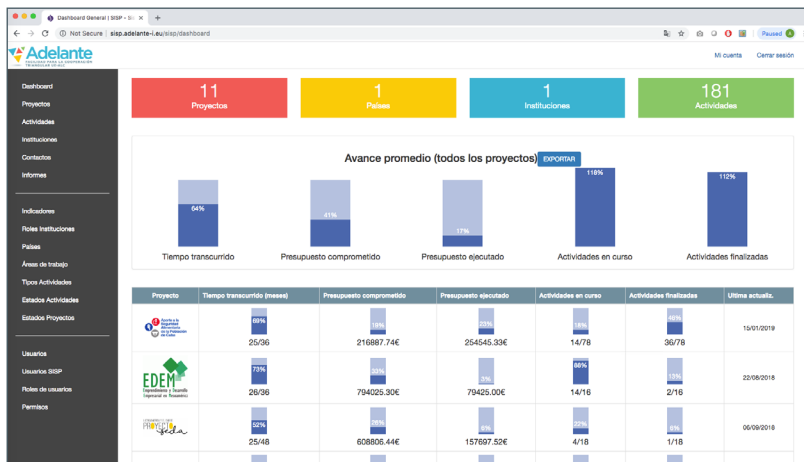

Es una plataforma en línea donde se recogen los datos más relevantes de cada uno de los proyectos de ADELANTE, tales como presupuesto, actividades, objetivos y resultados, información contractual y de seguimiento.

<http://sisp.adelante-i.eu>

Puede acceder desde cualquier dispositivo, en cualquier parte del mundo y en cualquier momento, con solo ingresar su usuario y contraseña que puede obtener enviando un correo a laura.cabral@adelante-i.eu



Agencia Peruana de Cooperación Internacional

Av. José Pardo 261 Miraflores, Lima, Perú
 Tel.: + 5116173665 | esalyrosas@apci.gob.pe
<http://www.apci.gob.pe>



Delegación de la Unión Europea en Perú

Av. Víctor Andrés Belaúnde 332, 5to piso (Edificio CROMO)
 San Isidro, Lima 27, Perú.
 Tel.: +51 1 4150800 | delegation-peru@eeas.europa.eu
https://eeas.europa.eu/delegations/peru_es



Programa ADELANTE. Comisión Europea.

Dirección General de Cooperación Internacional y Desarrollo (DG DEVCO).
 Dirección G - América Latina y Caribe. Unidad para Operaciones Regionales en Latinoamérica y el Caribe.
 Contacto: Leticia Casañ Jensen: leticia.casan-jensen@ec.europa.eu